

1 PLANTA TÉRREO - ETAPAS
ESCALA 1:200

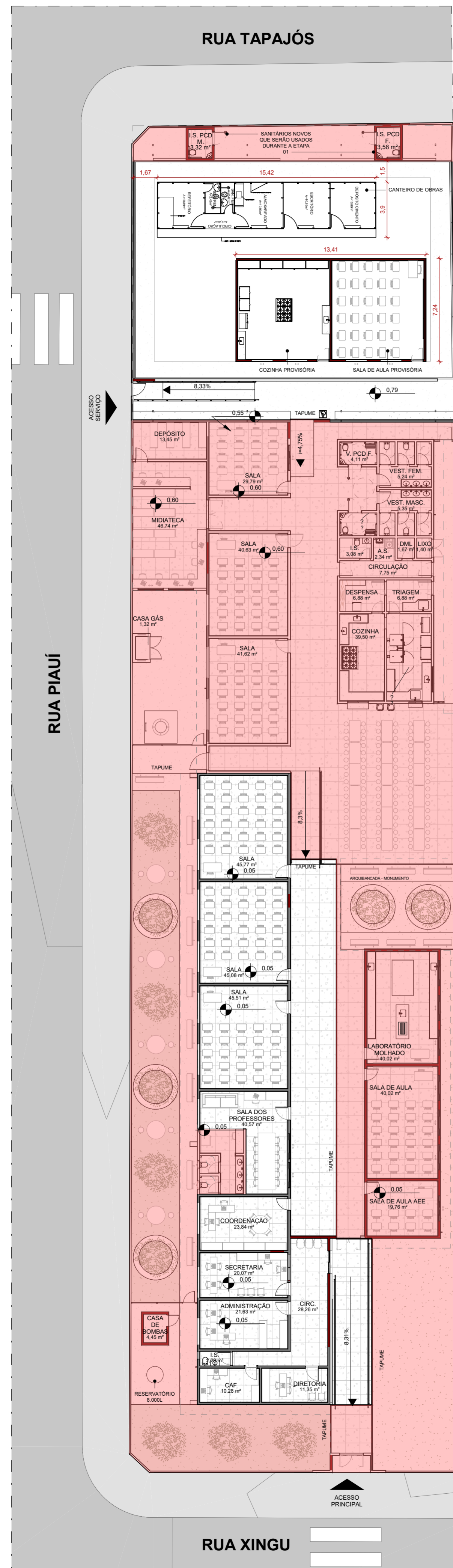

2 PLANTA TÉRREO - ETAPA 01
ESCALA 1:200

- ETAPA 01**
- IMPLANTAR BARRACAÇÃO DE OBRAS PADRÃO GOINFRA;
 - EXECUTAR TAPUME DE MADEIRITE DE FECHAMENTO;
 - EXECUTAR CONSTRUÇÃO DE SALAS DE GESSO PROVISÓRIA E DOIS SANITÁRIOS ACESSÍVEIS LOCALADOS NA QUADRA;
 - EXECUTAR REFORMA DOS BANHEIROS NOVOS NA SALA DOS PROFESSORES PARA FINALIZAR NA PRÓXIMA ETAPA;
 - EXECUTAR BLOCO DOS SANITÁRIOS, COZINHA, CASA DE GÁS, REFEITÓRIO, SALAS DE AULA E LABORATÓRIO MOLHADO. DURANTE A OBRA OS ALUNOS UTILIZARÃO OS DOIS SANITÁRIOS LOCALADOS NA QUADRA E NA SALA DOS PROFESSORES;
 - EXECUTAR AMPLIAÇÃO DA MÍDIA TECA;
 - AS SALAS DE AULA A SEREM REFORMADAS SERÃO LOCALIZADAS NAS SALAS PROVISÓRIAS DE GESSO, DE UMA EM UMA, QUANDO FINALIZAR A REFORMA DE UMA, SERÁ REALIZADO A REFORMA DA OUTRA;
 - A COZINHA PROVISÓRIA FICARÁ LOCALIZADA EM UMA SALA DE GESSO DURANTE ESSA ETAPA;
 - EXECUTAR CONSTRUÇÃO DA NOVA COBERTURA EM ESTRUTURA METÁLICA EM TODO O PERÍMETRO DA EDIFICAÇÃO COBERTA;
 - EXECUTAR CONSTRUÇÃO DE NOVO RESERVATÓRIO TIPO TAÇA E CASA DE BOMBAS PARA O SPCL;
 - EXECUTAR RAMPAS DE ACORDO COM A NBR 9050;
 - EXECUTAR REVITALIZAÇÃO DAS ESQUADRIAS;
 - EXECUTAR NOVA PINTURA EXTERNA E INTERNA;
 - EXECUTAR NOVO PISO DE GRANITINA;
 - EXECUTAR PISO TÁTIL;
 - EXECUTAR ELÉTRICA E HIDRÁULICA DOS AMBIENTES DESTA ETAPA;
 - OS ALUNOS PODERÃO ACESSAR A ESCOLA PELO PORTÃO PRINCIPAL E PELO PORTÃO DE SERVIÇO. A REFORMA DO PISO NA ENTRADA PRINCIPAL SERÁ REALIZADA EM HORÁRIOS QUE NÃO INTERFERAM NA PASSAGEM DOS ALUNOS.

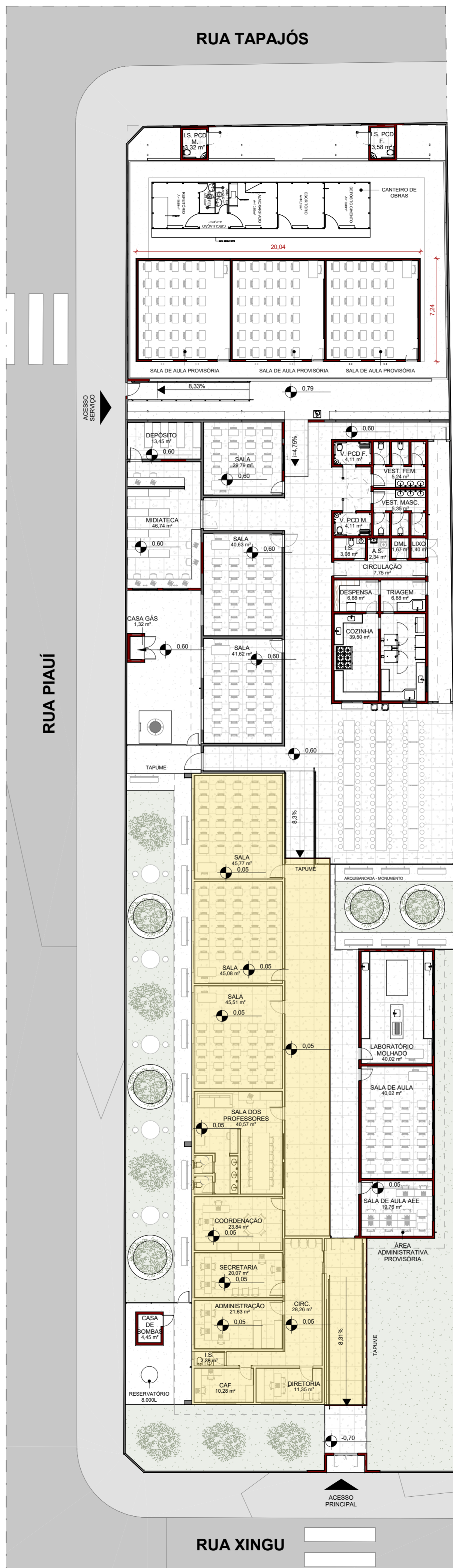

3 PLANTA TÉRREO - ETAPA 02
ESCALA 1:200

- ETAPA 02**
- EXECUTAR TAPUME DE MADEIRITE DE FECHAMENTO;
 - EXECUTAR CONSTRUÇÃO DE MAIS UMA SALA DE GESSO;
 - A ÁREA ADMINISTRATIVA A SER REFORMADA SERÁ LOCALADA NA SALA AEE DURANTE A REFORMA DESTA ETAPA;
 - TRÊS DAS SALAS A SEREM REFORMADAS SERÃO REALOCADAS PARA AS SALAS DE GESSO PROVISÓRIAS. A SALA QUE SERÁ TRANSFERIDA EM SALA DOS PROFESSORES SERÁ TRANSFERIDA PARA UMA NOVA SALA, DESTINADA PERMANENTEMENTE A ESSA FUNÇÃO;
 - A ÁREA ADMINISTRATIVA SERÁ TRANSFERIDA PARA A NOVA SALA AEE;
 - EXECUTAR RAMPAS DE ACORDO COM A NBR 9050;
 - EXECUTAR CONSTRUÇÃO DA NOVA COBERTURA EM ESTRUTURA METÁLICA E TELHA TIPO AMERICANA EM TODO O PERÍMETRO DA EDIFICAÇÃO COBERTA;
 - EXECUTAR REVITALIZAÇÃO DAS ESQUADRIAS;
 - EXECUTAR NOVA PINTURA EXTERNA E INTERNA;
 - EXECUTAR NOVO PISO DE GRANITINA;
 - EXECUTAR PISO TÁTIL;
 - EXECUTAR ELÉTRICA E HIDRÁULICA DOS AMBIENTES DESTA ETAPA;
 - O ACESSO DOS ALUNOS À ESCOLA SERÁ REALIZADO PELO PORTÃO DE SERVIÇO.

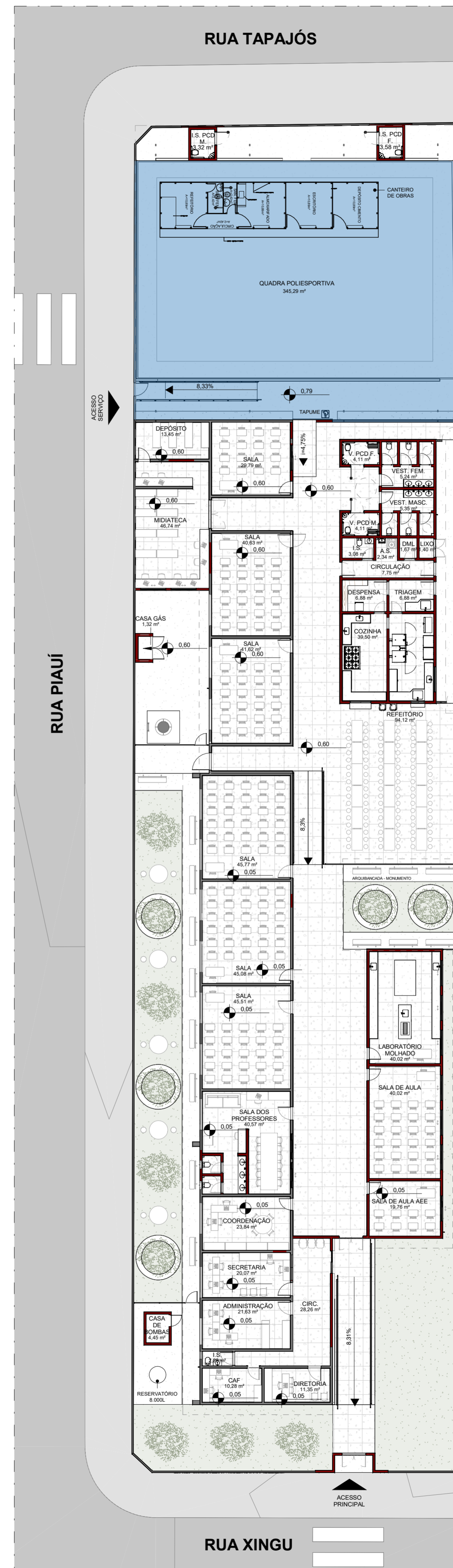

5 PLANTA TÉRREO - ETAPA 04
ESCALA 1:200

- ETAPA 03**
- EXECUTAR TAPUME DE MADEIRITE DE FECHAMENTO;
 - REALIZAR DEMOLIÇÃO DAS SALAS DE GESSO PROVISÓRIAS;
 - EXECUTAR REFORMA DO PISO DA QUADRA E ARQUIBANCADA;
 - EXECUTAR RAMPAS PARA ACESSO DE SERVIÇO;
 - FINALIZAR REFORMA DA ÁREA DOS SANITÁRIOS PCD;
 - EXECUTAR NOVA PINTURA EXTERNA E INTERNA;
 - EXECUTAR PISO TÁTIL;
 - EXECUTAR ELÉTRICA E HIDRÁULICA DOS AMBIENTES DESTA ETAPA;
 - O ACESSO DOS ALUNOS À ESCOLA SERÁ REALIZADO PELO PORTÃO PRINCIPAL;
 - EXECUTAR DEMOLIÇÃO DO CANTEIRO DE OBRAS;

- QUADRO DE EXECUÇÃO DOS SERVIÇOS PROPOSTOS NESSE PROJETO:**
- REFORMAS GERAIS**
 - REVITALIZAÇÃO GERAL DA PINTURA EM TODA A ESCOLA E QUADRA;
 - REFORMA E REVITALIZAÇÃO DA PINTURA DO PISO E MURETAS DA QUADRA. PROPOSTA DE ARQUIBANCADA E NOVA RAMPAS PARA ACESSO DE SERVIÇO;
 - TROCA DE TUDO O PISO EM GRANITINA;
 - ESQUADRIAS**
 - REVITALIZAÇÃO GERAL DE ESQUADRIAS EXISTENTES - LIMPEZA E PINTURA;
 - SUBSTITUIÇÃO DE ALGUMAS PORTAS - DEFINIDAS EM PROJETO;
 - INSTALAÇÃO DE NOVAS ESQUADRIAS NO NOVO BLOCO DA COZINHA, REFEITÓRIO, SALAS E ACESSOS;
 - COBERTURAS**
 - TROCA TOTAL DAS COBERTURAS INDICADAS EM PROJETO (ESTRUTURA E TELHAS) NO BLOCO DA ESCOLA ONDE ATUALMENTE É TELHADO COLONIAL COM ESTRUTURA DE MADEIRA. UTILIZAR TELHA AMERICANA COM 30% DE INCLINAÇÃO, PREVENDO ESTRUTURA METÁLICA NOVA;
 - TROCA APENAS DA TELHA NA COBERTURA DO DEPOSITO. UTILIZAR A ISOTELHA COLONIAL, TERMIACA SANDUÍCHE TERRACOTA, MANTENDO ESTRUTURA E INCLINAÇÃO ATUAL;
 - AMBIENTES**
 - SANITÁRIOS - DEMOLIÇÃO DO SANITÁRIO ATUAL, PARA CONSTRUÇÃO DE UM NOVO, COM DUAS CABINES COM CHUVEIRO E VESTIÁRIOS EXCLUSIVOS PCD;
 - SUBSTITUIÇÃO DE UMA SALA DE AULA PARA SALA DOS PROFESSORES DE ACORDO COM O PADRÃO SÉCUC, INCLUINDO SANITÁRIO PARA OS FUNCIONÁRIOS. A SALA DE AULA EXISTENTE SERÁ REALOCADA NO NOVO BLOCO;
 - REALOCADA DA SECRETARIA PARA RESTRIÇÃO DE ACESSO DO PÚBLICO A ESCOLA;
 - CONSTRUÇÃO DE UMA SALA PARA LABORATÓRIO MOLHADO;
 - CONSTRUÇÃO DE UMA SALA AEE;
 - AMPLIAÇÃO DA ÁREA DA BIBLIOTECA E ALTERAÇÃO DO ACESSO PARA GARANTIR ACESSIBILIDADE;
 - EXECUÇÃO DE ÁREA DE CONVIVÊNCIA PARA OS ALUNOS, ALEM DE PROPOSTA DE ARBORIZAÇÃO E GRAMADO NAS ÁREAS ESPECIFICADAS EM PROJETO;
 - DEMOLIÇÃO GERAL**
 - DEMOLIÇÃO GERAL DO BLOCO DA COZINHA, REFEITÓRIO E SANITÁRIOS, COM ESTRUTURA E DE MAIS ELEMENTOS;
 - DEMOLIÇÃO DE RAMPAS FORA DA NORMA ABNT NBR-9050;
 - DEMOLIÇÃO DE ARQUIBANCADA, MANTENDO A ESTRUTURA EXISTENTE DA COBERTURA DA QUADRA;
- NOTA:**
- INTERVENÇÕES DAS DISCIPLINAS COMPLEMENTARES SERÃO CONTEMPLADAS NOS RESPECTIVOS PROJETOS E COMPATIBILIZADAS NO PROJETO EXECUTIVO DE ARQUITETURA;
 - PISOS TÁTIS SERÃO CONTEMPLADOS CONFORME NORMA NA FASE DE PROJETO EXECUTIVO;
 - O PROJETO NÃO POSSUI TOPOGRAFIA ELABORADA PELA EMPRESA;
 - NORTE DE PROJETO COM ROTAÇÃO DE 22° EM RELAÇÃO AO LEVANTAMENTO TOPOGRÁFICO FORNECIDO PELO CLIENTE;
 - O LEVANTAMENTO DA INCLINAÇÃO DAS COBERTURAS EXISTENTES FORAM REALIZADOS DE FORMA APROXIMADA E PODE APRESENTAR IMPRECIÇÕES;
 - CONFERIR MEDIDAS NO LOCAL;
 - ANOTAÇÃO DE NÍVEL EM METROS;
 - COTAS EM METROS.

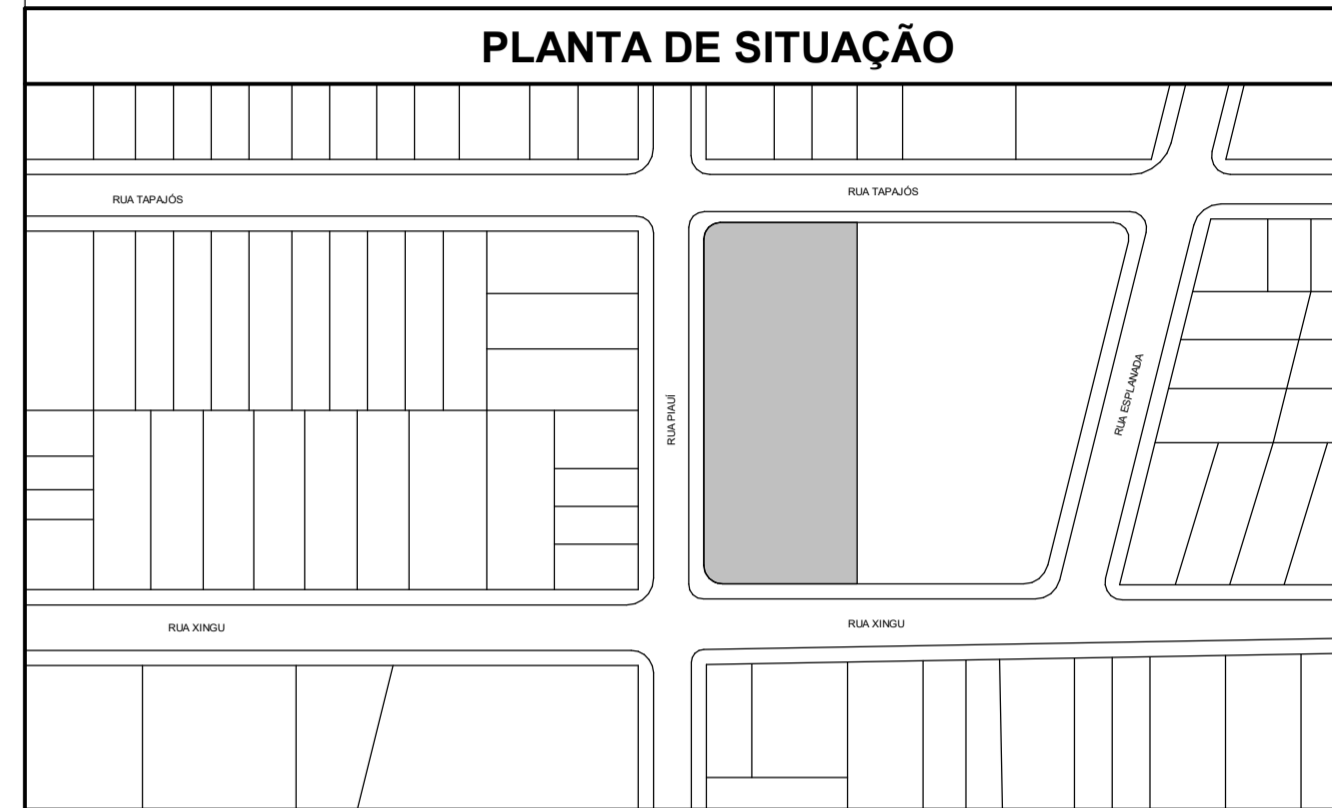

PLANTA DE SITUAÇÃO

- LEGENDA**
- EXISTENTE
 - ÁREA PERMEÁVEL

ESTADO DE GOIÁS
SECRETARIA DE ESTADO DA EDUCAÇÃO
SUPERINTENDÊNCIA DE INFRAESTRUTURA
GERÊNCIA DE PROJETOS E INFRAESTRUTURA

GERÊNCIA DE PROJETOS E INFRAESTRUTURA
APROVADO

TÉCNICO RESPONSÁVEL PELA APROVAÇÃO

CEPI MANOEL VICENTE ROSA

ENDEREÇO: RUA XINGU, CENTRO, GOIATUBA-GO

ÁREA DO TERRENO	ÁREA PERMEAB	ÁREA EXISTENTE	ÁREA A DEMOLIR	ÁREA A CONSTRUIR	ÁREA TOTAL CONSTRUÇÃO
2206,35 m²	380,04 m²	1385,15 m²	149,54 m²	269,52 m²	1505,13 m²

ELABORAÇÃO: **CONSÓRCIO DIAMANTE ENGENHARIA**
AV. BARÃO HOMEM D E MELO, Nº 3280 - NOVA GRANADA
BEL. HORIZONTE - MG - CEP: 30.484-000
TEL: (31) 3347-4400 / (31) 3347-7079 / (31) 3571-1920
EMAIL: contata@grupopropreterengenharia.com.br

AUTOR: DÉBORA EVELYN CALDEIRA DE LACERDA - ARQUITETA E URBANISTA - CAU: A257897-2

RT DA OBRA:

PROPRIETÁRIO: SECRETARIA DE ESTADO DA EDUCAÇÃO CNPJ: 01.408.705.0001-20
PREPOSTO: SABRINA SILVA VIEIRA VALENTE CPF: 041.530.091-84

ETAPAS DE OBRA DE ARQUITETURA

TIPO DE PROJETO: PLANTAS DE ETAPAS DE OBRAS
PLANTA DE SITUAÇÃO

ASSUNTO:

DATA:	ESCALA:	REVISÃO:	Nº RRT/ART:
MARÇO/2025	INDICADA	02	

REV.	DATA	DESCRIÇÃO	VISTO
00	02/2025	EMISSÃO INICIAL	DECL.
01	02/2025	REVISÃO	DECL.
02	03/2025	REVISÃO	DECL.

01/01

FOLHA: